CAP MBC
MAINTENANCE DES BÂTIMENTS DE COLLECTIVITÉS

Former des professionnels capables d'intervenir dans les trois champs d'activités suivants :

Le gros et second œuvre : maçonnerie, charpente, couverture, vitrerie.

Les structures mobiles: mobiliers, ouvertures...

Les réseaux d'appareillages concernant la plomberie, le chauffage, et l'électricité.

Le CAP Maintenance des Bâtiments de Collectivités permet de former des agents d'entretien polyvalents chargés d'entretenir des bâtiments de collectivités.

Ils seront formés à intervenir dans différents domaines : électricité, plomberie, maçonnerie, peinture, sols souples, parquets, petites réparations et entretien de l'outillage.

Contrôler et entretenir le matériel et les installations avec suivi sur planning en fonctionnement normal et dans le cas d'un mauvais fonctionnement, ils seront capables de localiser la panne, d'en évaluer la gravité et de la réparer ou la faire réparer, de remplacer ou de faire remplacer l'élément défectueux.
Ils rendront compte de leur activité sur un carnet d'entretien. Ils auront aussi un rôle préventif puisqu'il veillent au respect des règles de sécurité.

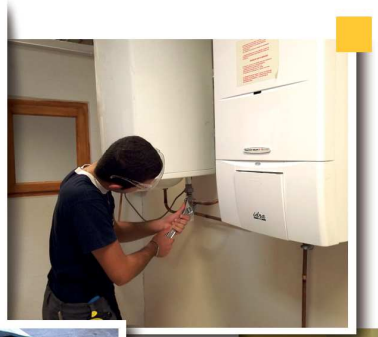

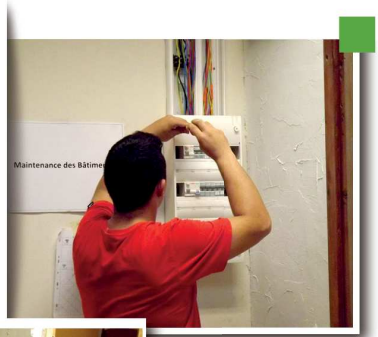

CTMB
Centre Technique du Mont-Blanc

ecs
enseignement catholique de sallanches

Lycée Professionnel Privé sous contrat d'association avec l'état
390, rue du Colonney 74703 Sallanches Tél : 04.50.58.14.84 Fax : 04.50.58.46.92
ctmb@ecs-sallanches.fr